



ทัวร์ 4 สิ่งเวชนียสถาน ทั้ง 4 ตำบล

**8 วัน
7 คืน**

ลุมพินี - พุทธคยา - สารนาถ - กุสินารา

ตลอดจนเมืองสำคัญในพุทธกาล
ชมเมือง พาราณสี
อันศักดิ์สิทธิ์

ล่องแม่น้ำคงคา ชม
พิธี คงคาอารตียามค่ำคืน

เดินทางได้ทุกวัน
 ตั้งแต่ **2** ท่านขึ้นไป



ลุมพินี
สถานที่ประสูติ



พุทธคยา
สถานที่ตรัสรู้



สารนาถ
สถานที่แสดงปฐมเทศนา

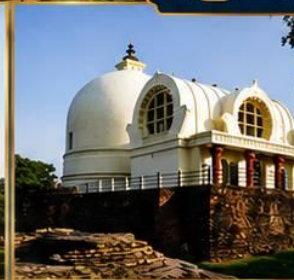

กุสินารา
สถานที่ปรินิพพาน



มุลคันรฤฎี เขาคิชฌกูฏ
ราชคฤห์



สักการะ 4 สิ่งเวชนียสถาน
ทั้ง 4 ตำบล



ชมเมืองสำคัญ
ในพุทธกาล



ล่องเรือแม่น้ำคงคา
ชมบรรยากาศศักดิ์สิทธิ์



ชมพิธีคงคาอารตี
ยามค่ำคืนที่พาราณสี



ที่พักโรงแรมมาตรฐาน
อาหารครบทุกมื้อ



วันที่หนึ่ง	FD122	ดอนเมือง (BKK)	คยา (GAY)	08.20	10.10
วันที่แปด	FD123	คยา (GAY)	ดอนเมือง (BKK)	10.40	14.50
วันที่หนึ่ง	TG327	สุวรรณภูมิ	คยา (GAY)	10.55	12.40
วันที่แปด	TG328	คยา (GAY)	สุวรรณภูมิ	13.40	18.15





วันแรกของการเดินทาง กรุงเทพฯ - ตำบลพุทธคยา (ประเทศอินเดีย) (อากาศกลางวัน, ค่ำ)

- 05.00 น. - ผู้เดินทางทุกท่านพร้อมกันที่สนามบินดอนเมือง **การบินไทย / สนามบินสุวรรณภูมิ**
- 08.20 น. - ออกเดินทางสู่เมืองคยาประเทศอินเดีย โดยสายการบิน **Air Asia** เที่ยวบินที่ **FD122** 
- 10.10 น* - (เวลาท้องถิ่น) ถึงท่าอากาศยานคยา รัฐพิหาร หลังจากผ่านพิธีการตรวจคนเข้าเมืองแล้ว พบเจ้าหน้าที่ ตัวแทนของ **บริษัท โอเปอร์เรชั่นไทยทราเวล** ณ จุดนัดพบบริเวณ ประตูทางออกสนามบิน
- จากนั้น - นำท่านเข้าที่พัก **โรงแรม Bodhgaya Regency หรือเทียบเท่า** โดยรถปรับอากาศแบบบัสปรับอากาศ
- 12.00 น. - รับประทานอาหารกลางวัน ณ. ร้านอาหารไทย



บ่าย - นำท่านเยี่ยมชม **ต้นพระศรีมหาโพธิ์** สถานที่ตรัสรู้ของพระพุทธองค์กล่าวกันว่าต้นโพธิ์แห่งนี้ เป็น **สะดือของโลก** คนโบราณเชื่อกันว่าสถานที่นี้เป็นแผ่นดินที่ศักดิ์สิทธิ์ที่สุดในโลกเพราะเป็นที่ที่พระพุทธเจ้าทุกพระองค์จะต้องมาทรงตรัสรู้ที่นี้ตั้งนั้นต้น



โพธิ์นี้จึงเป็นเสมือนขวัญใจของชาวพุทธทั่วโลกที่ต้องมาประกอบกิจกรรมบำเพ็ญภาวนาที่นี้ นมัสการ**พระมหาเจดีย์พุทธคยา**สร้างอยู่ใกล้กับต้นโพธิ์ภายในวิหารมีพระพุทธรูปเมตตาซึ่งเป็นพระพุทธรูปปฏิมากรที่สร้างด้วยหินแกรนิตสีดำในสมัยปาละ ปางมารวิชัยอายุกว่า 1400ปีเศษพระพุทธรูปองค์นี้เป็นที่นับถือว่าศักดิ์สิทธิ์ยิ่งทั้งชาวพุทธและฮินดู **ชมสัตตมหาสถาน** สถานที่ทรงยับยั้งเพื่อเสวยวิมุตติสุขหลังจากทรงตรัสรู้แล้ว 7 แห่งแห่งละ 7 วันคือ **โพธิบัลลังก์ อนิมิสเจดีย์ รัตนจกรมเจดีย์รัตนฆรเจดีย์ ต้นอชปาลนิโครธ ต้นมุจลินทร์ ต้นราชายตนะ**

จากนั้น - นำท่านเข้าสู่โรงแรมที่พัก **Bodhgaya Residency หรือเทียบเท่า**

คำ - รับประทานอาหารค่ำ ณ ห้องอาหาร ของโรงแรมจากนั้นพักผ่อนหรือสวดมนต์ทำวัตรและนั่งสมาธิบริเวณ
ใต้ต้นพระศรีมหาโพธิ์ตามอัธยาศัย

*****หมายเหตุ : เวลาท้องถิ่นในประเทศอินเดียช้ากว่าเวลาในประเทศไทยประมาณ 1 ชั่วโมง 30 นาที**

วันที่สองของการเดินทาง ตำบลพุทธรักษา - กรุงเทพมหานคร - เมืองนาถันทา - นครเวสาลี (อาหารเช้า, กลางวัน, ค่ำ)

- 05.00 น. - รับประทานอาหารเช้าที่โรงแรม
- 06.00 น. - เช็กเอาท์ออกจากที่พักออกเดินทางไปยังกรุงเทพมหานคร ระยะทางประมาณ 150 กม.
- 08.30 น. - ถึงกรุงเทพมหานครจากนั้นนำท่านเดินขึ้นเขาคิชฌกูฏหนึ่งในเบญจคีรีที่ล้อมรอบกรุงเทพมหานครในยามเช้าเวลา
เหมาะกับการเดินขึ้นชมวิวดาวทิวทัศน์ที่สวยงามโดยรอบท่ามกลางการแสดงแสงสีเสียงจากธรรมชาติยาม



อาทิตย์อุทัยขึ้นสู่ยอดคันทกฤฎี ที่ที่เป็นที่ประทับของพระพุทธเจ้า รองลงมาคือถ้ำสุกรขาศาสนาที่ที่พระสารีบุตรอริยสงฆ์ยอดคตัญญุสำเร็จเป็นพระอรหันต์ นมัสการถ้ำพระโมคคัลลานะ กุฎีของพระอานนท์และเขาคิชฌกูฏมีความสำคัญเนื่องจากเป็นที่สัปายะของเหล่าพระอริยสาวก เป็นที่จำพรรษาของพระอรหันต์หลายองค์และเป็นสถานที่ที่พระพุทธองค์ได้ตรัสแสดงธรรมหลายพระสูตรเป็นสถานที่ที่แก้ข้อสงสัยว่าปรตมิจริงหรือไม่และเป็นสถานที่ที่พระเทวทัตลอบปลงพระชนม์พระพุทธเจ้าแต่ไม่สำเร็จได้เวลาสมควรเดินลงสู่เชิงเขารับนำท่านแวะเยี่ยมชมวัดชีวกัมพวัน โรงพยาบาลสงฆ์แห่งแรกของโลกแวะชมเรือนคัมขังพระเจ้าพิมพิสาร จากนั้นนำชม บ่อน้ำศักดิ์สิทธิ์ ตโปทานที ซึ่งในสมัยพุทธกาลเชื่อกันว่าเป็นบ่อน้ำศักดิ์สิทธิ์มีสายน้ำอุ่นจากเขาเวภารบรรพตสามารถรักษาโรครกภัยไข้เจ็บได้ นักวิทยาศาสตร์ปัจจุบันได้นำน้ำจากที่นี่ไปวิจัยและพบแร่กำมะถันเหล็กทองแดงและเรเดียมปนอยู่ในน้ำจึงเป็นประโยชน์ในการรักษาโรครกภัยไข้เจ็บหลายอย่างได้จริง

- 12.00 น. - รับประทานอาหารกลางวัน ที่ห้องอาหารของโรงแรม **Royal Residency**
- 13.00 น. - นำท่านชมวัดเวฬุวันซึ่งเป็นวัดแห่งแรกในโลกที่พระเจ้าพิมพิสารสร้างถวายพระพุทธองค์และเป็นสถานที่ที่พระอริยสงฆ์สาวก 1,250 รูป ซึ่งล้วนเป็นเอหิภิกขุอุปสัมปทา คือพระพุทธเจ้าทรงให้การอุปสมบทด้วยพระองค์เองซึ่งได้มาประชุมกัน โดยมีได้นัดหมาย ทำให้เกิด “วันมาฆบูชา” ขึ้น
- จากนั้น - ออกเดินทางสู่เมืองนาถันทา นำท่านชมมหาวิทยาลัยนาถันทา เมืองนาถันทาเป็นมาตุภูมิของ 2 พระอรหันต์คือพระสารีบุตรและพระ โมคคัลลานะ และเคยเป็นศูนย์กลางของศาสนาเชน นาถันทาเป็นมหาวิทยาลัยสงฆ์ที่ใหญ่ที่สุดในโลกและเก่าแก่ที่สุดในโลกในยุคนั้นมหาวิทยาลัยแห่งนี้เคยมีนักศึกษาคือเป็นหมื่นคนมีอาจารย์ถึงสามพันคนสอนวิชาทุกอย่างที่มีในสมัยนั้น โดยมีวิชาหลักบังคับคือให้เรียนพระไตรปิฎก พระถึงเช้าจึงก็เคยมาเป็นอาจารย์ที่นั่นเช่นกัน นำท่านนมัสการพระพุทธรูปองค์ด้าอันศักดิ์สิทธิ์



- จากนั้น - จากนั้นเดินทางสู่เมืองปัตนะ
 20.00 น. - แวะพักค้างคืนที่เมืองปัตนะหรือเมืองปาฏลีบุตร
 นำท่านเข้าสู่โรงแรมที่พักระดับ มาตรฐาน พร้อมรับประทานอาหารค่ำที่โรงแรม

วันที่สามของการเดินทาง	ตำบลพุทธคยา - ไวสาลี – กุสินารา	(อาหารเช้า, กลางวัน, ค่ำ)
-------------------------------	--	----------------------------------

- 05.00 น. - รับประทานอาหารเช้าที่โรงแรม
 06.00 น. - เช็กเอาท์ออกจากที่พัก

จากนั้น - จากนั้นเดินทางสู่นครเวสาลี เวสาลี หรือ ไวสาลี คือเมืองโบราณในสมัยพุทธกาล มีความสำคัญในฐานะที่เป็นเมืองหลวงของพระเจ้าลิจฉวี ที่มีปกครองแคว้นวัชชีด้วยระบอบคณาธิปไตยแห่งแรก ๆ ของโลก (บ้างก็ว่าด้วยระบอบประชาธิปไตย) เมืองนี้เป็นเมืองที่เจริญรุ่งเรืองอย่างยิ่งในสมัยพุทธกาล เป็นเมืองที่มั่นแห่งสำคัญของพระพุทธศาสนาในสมัยนั้น โดยพระพุทธเจ้าเคยเสด็จเยี่ยมเมืองแห่งนี้ในปีที่ 5 หลังการตรัสรู้ ตามการกราบบังคมทูลเชิญจากเจ้าผู้ครองแคว้น และในช่วงหลังพุทธกาล เมืองแห่งนี้ได้ตกเป็นของแคว้นมคธโดยการนำของพระเจ้าอชาตศัตรูพระราชแห่งเมืองราชคฤห์ และหลังการล่มสลายของราชวงศ์พิมพิสารในเมืองราชคฤห์ พระราชาองค์ต่อมาจึงได้ย้ายเมืองหลวงแห่งแคว้นมคธมายังเมืองเวสาลี ทำให้เมืองแห่งนี้เจริญถึงขีดสุด และโดยเฉพาะอย่างยิ่งเมืองนี้ได้เป็นสถานที่ทำเหตุสังคายนาของพระพุทธศาสนา ก่อนที่จะเสื่อมความสำคัญและถูกทิ้งร้างลงเมื่อมีการย้ายเมืองหลวงของแคว้นมคธไปยังเมืองปาฏลีบุตรหรือเมืองปัตนะอันเป็นเมืองหลวงของรัฐพิหารในปัจจุบัน



นำชมวัดป่ามหาวัน ในสมัยพุทธกาล พระพุทธเจ้าเคยเสด็จมาที่เวสาลีหลายครั้ง แต่แต่ละครั้งจะทรงประทับที่กุฎาคารศาลาป่ามหาวันเป็นส่วนใหญ่ พระสูตรหลายพระสูตรเกิดขึ้นที่เมืองแห่งนี้ และที่กุฎาคารศาลานี้เอง ที่เป็นที่ ๆ พระพุทธองค์ทรงอนุญาตให้พระนางมหาปชาบดีโคตมีเถรี พระน้านางของพระพุทธองค์ พร้อมกับบริวาร สามารถอุปสมบทเป็นภิกษุณีได้เป็นครั้งแรกในโลก และในการเสด็จครั้งสุดท้ายของพระพุทธองค์ พระองค์ได้ทรงรับสวนมะม่วงของนางอัมพปาลี นางคณิกาประจำเมืองเวสาลี ซึ่งนางได้อุทิศถวายเป็นอารามในพระพุทธศาสนาพระพุทธองค์ได้ทรงจำพรรษาสุดท้ายที่เวพुकคาม และได้ทรงปลงอายุสังขารที่ป่าวาลเจดีย์ และเมื่อหลังพุทธปรินิพพานแล้วได้ 100 ปี ได้มีการทำสังคายนาครั้งที่ 2 ณ วาฬิการาม ซึ่งทั้งหมดล้วนอยู่ในนครเวสาลี

- กลางวัน - รับประทานอาหารกลางวัน ณ.ร้านอาหารที่เมืองไวสาลีในโรงแรม จากนั้นเดินทางต่อสู่เมืองกุสินารา
 เย็น - ถึงเมืองกุสินารา เมืองที่พระพุทธเจ้าเสด็จดับขันธปรินิพพาน ปัจจุบันตั้งอยู่ ณ ตำบลกาเซีย นำท่านนมัสการสถานที่ปรินิพพาน ณ ศาลาโนทยาน นำชมปรินิพพานวิหาร และปรินิพพานสถูปแล้ว



นำท่านไปนมัสการสถานที่ถวายพระเพลิงพระสรีระของพระพุทธเจ้า ณ . มงกุฎพันธเจดีย์ เมื่อท่านมายังสถานที่แห่งนี้แล้วจะรู้สึกสลดใจในการจากไปของพุทธบิดาแห่งชาวพุทธ



ค่ำ - เข้าที่พักโรงแรม **HOTEL MATTEYYE RESIDENCY** หรือเทียบเท่า พร้อมรับประทานอาหารค่ำที่โรงแรม

วันที่สี่ของการเดินทาง เมืองกุสินารา – สวนลุมพินี (ประเทศเนปาล) (อาหารเช้า/กลางวัน/ค่ำ)

05.30 น. - รับประทานอาหารเช้าที่โรงแรม

07.00 น. - ออกเดินทางไปยังสวนลุมพินี ประเทศเนปาล (ใช้เวลาเดินทาง 5 ชั่วโมง)

เที่ยง - รับประทานอาหารกลางวัน ณ วัดไทย 960 จากนั้นเดินทางออกอินเดียเข้าสู่ประเทศเนปาล

14.00 น. - (เวลาท้องถิ่น) ถึงเมืองสิทธารถะประเทศเนปาล นำท่านเข้าที่พัก โรงแรม New Crystal หรือเทียบเท่า



เพื่อพักผ่อนตามอัธยาศัย



**16.00 น. -นำท่านไปกราบนมัสการสถานที่สำคัญทางพุทธศาสนา คือสวนลุมพินีซึ่งเป็นสถานที่ประสูติของ

วันที่เจ็ดของการเดินทาง

กรุงพาราณสี – พุทธคยา

(อาหารเช้า/กลางวัน/ค่ำ)

05.00 น. - นำท่านล่องเรือในแม่น้ำคงคาซึ่งชาวฮินดูเชื่อว่าเป็นแม่น้ำศักดิ์สิทธิ์เพราะไหลมาจากภูเขาไกรลาส (Mt.Kailash) บนสรวงสวรรค์ (ตามหลักภูมิศาสตร์แม่น้ำนี้ไหลมาจากเทือกเขาหิมาลัย, ประเทศเนปาล) ชมพิธีบูชาพระอาทิตย์และการอาบน้ำล้างบาปของชาวฮินดูริมฝั่งแม่น้ำคงคาและพิธีการเผาศพซึ่งมีมานานกว่า 4,000 ปี โดยกองไฟที่เผาศพไม่เคยดับมอดลงเลย จากนั้นนำทกลับที่พัก

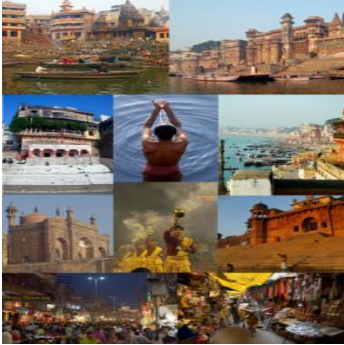

07.00 น. - รับประทานอาหารเช้าที่โรงแรม จากนั้นออกเดินทางกลับสู่เมืองคยา
เที่ยง - รับประทานอาหารกลางวัน ระหว่างทาง

15.00 น. - ถึงพุทธคยา นำท่านชมแม่น้ำเนรัญชรา สถานที่ที่พระพุทธองค์ได้ทรง
อธิษฐานลอยถาดข้าวรูปายาสที่นางสุชาดาถวายก่อนทรงตรัสรู้พระสัมมาสัมโพธิ
ญาณ และบ้านนางสุชาดาผู้ถวายข้าวรูปายาสก่อนการตรัสรู้

ค่ำ - รับประทานอาหารค่ำ ณ ห้องอาหาร ของโรงแรม จากนั้นพักผ่อน
หรือสวดมนต์ทำวัตรและนั่งสมาธิบริเวณใต้ต้นพระศรีมหาโพธิ์

ที่พัก - โรงแรม **Bodhgaya Residency หรือเทียบเท่า**



วันที่แปดของการเดินทาง

เมืองพุทธคยา – กรุงเทพฯ

(อาหารเช้า)

06.00 น. - รับประทานอาหารเช้า ณ ห้องอาหารของโรงแรม

07.00 น. - นำท่านกราบลา พระมหาเจดีย์พุทธคยา ต้นโพธิ์ และ พระพุทธเมตตาก่อนเดินทางกลับ



08.00 น. - ออกเดินทางสู่สนามบินเมืองคยา

10.40 น. - ออกเดินทางสู่กรุงเทพมหานครโดยสายการบิน **Air Asia** เที่ยวบินที่ **FD123 (กรณีบิน Air Asia)**

14.50 น. - เดินทางถึงท่าอากาศยานดอนเมือง (การบินไทย/Indigo สุวรรณภูมิ) โดยสวัสดิ์



อัตราค่าบริการต่อท่าน

จำนวนผู้เดินทาง	ราคาต่อท่านพักห้องคู่	พักเดี่ยวเพิ่ม
2 ท่าน	42,400 บาท	8,400 บาท
3-4 ท่าน	39,800 บาท	8,400 บาท
5-9 ท่าน	38,800 บาท	8,400 บาท
10-14 ท่าน	37,800 บาท	8,400 บาท
15-19 ท่าน	36,800 บาท	8,400 บาท

ค่าใช้จ่ายนี้รวม: **หมายเหตุ*****ราคานี้ สำหรับตัวเครื่องบินที่ราคาไม่เกิน 13,000 บาทหากราคาตัวเครื่องบินเกินกว่า 13,000 บาทลูกค้าต้องชำระค่าส่วนต่าง หากลูกค้าต้องการที่จะเป็นผู้ออกตัวเอง ให้หักออกจากค่าทัวร์ 13,000 บาทเช่นกัน*******

- ค่าตัวเครื่องบินการบินไทย หรือ แอร์เอเชีย และ ค่าน้ำหนักกระเป๋าโหลดใต้เครื่องบินท่านละไม่เกิน 20 กก
- ค่ารถ(ปรับอากาศ) ตลอดการเดินทาง (ชนิดของรถ ขึ้นอยู่กับจำนวนผู้เดินทาง)
- ค่าภาษีสนามบินทุกแห่งตลอดรายการ
- ค่าโรงแรมที่พักตามที่ระบุไว้ในรายการ / ค่าอาหารทุกมื้อตามที่ระบุไว้ในรายการ
- ค่าธรรมเนียมผ่านประตูสถานที่ต่างๆ ตามระบุไว้ในรายการ
- ค่าประกันอุบัติเหตุ การเดินทางวงเงิน ท่านละ 1,000,000 บาท (เงื่อนไขตามกรมธรรม์)
- ค่าขนกระเป๋าเดินทาง (กรุณานำกระเป๋าเดินทางใบใหญ่ไปไม่เกินท่านละ 20 กิโลกรัม)
- ค่ามัคคุเทศก์พื้นเมืองคอยอำนวยความสะดวกที่สนามบินคยา จน สังกลับที่สนามบินวันเดินทางกลับ
- ค่าวีซ่าประเทศอินเดีย แบบ E-VISA อายุ 30 วัน
- ค่าวีซ่าประเทศเนปาล ทำที่หน้าด่าน อายุ 15 วัน

ค่าใช้จ่ายนี้ไม่รวม :

- ค่าใช้จ่ายหัวหน้าทัวร์ชาวไทยจากประเทศไทย กรณีที่ท่านต้องการ
- ค่าทิปมัคคุเทศ คนรถ พนักงานโรงแรม (ประมาณท่านละ 1,600 บาท ตลอดทริป)
- ค่าธรรมเนียมหนังสือเดินทาง และเอกสารต่างด้าว
- ค่าใช้จ่ายส่วนตัวเช่น ค่าโทรศัพท์ โทรสาร ค่าซักกรีด ค่าเครื่องดื่ม และ ค่าใช้จ่ายอื่นๆ ที่สั่งนอกเหนือจากที่ระบุในรายการ
- ภาษีการค้าหัก ณ ที่จ่าย 3% , ภาษีมูลค่าเพิ่ม 7% (คำนวณจากค่าบริการ)

ระเบียบ และเงื่อนไขการจองทัวร์

การสำรองที่นั่ง : ต้องชำระเงินมัดจำท่านละ 10,000 บาท เพื่อสำรองที่นั่ง ส่วนที่เหลือชำระให้ครบก่อนการเดินทาง 15 วัน

การขอยกเลิกทัวร์ : ยกเลิกทัวร์อย่างน้อย 30 วัน ก่อนการเดินทาง บริษัทฯ จะคืนเงินมัดจำให้ทั้งหมด

: ยกเลิกทัวร์อย่างน้อย 21 วัน ก่อนการเดินทาง บริษัทฯ จะริบเฉพาะเงินมัดจำเท่านั้น

: ยกเลิกทัวร์ภายใน 14 วัน ก่อนการเดินทางบริษัทฯ จะหักเงิน 50 % จากราคาทัวร์

: ยกเลิกทัวร์ภายใน 07 วัน ก่อนการเดินทางหรือ ณ วันเดินทางบริษัทฯ จะไม่คืนเงินทั้งหมด

: สำหรับทัวร์เทศกาล, ปีใหม่, ตรุษจีน และสงกรานต์ กรุณาตรวจสอบกับบริษัทฯ อีกครั้ง

การยกเลิก : ต้องนำหลักฐานการชำระเงินมัดจำ หรือเอกสารจากทางบริษัท ที่เป็นตัวจริงมาแจ้งต่อเจ้าหน้าที่ จึงจะถือว่าสมบูรณ์

หมายเหตุ : * บริษัทขอสงวนสิทธิ์ในความรับผิดชอบใดๆ ในส่วนของค่าใช้จ่ายที่อาจเพิ่มขึ้นในกรณีเกิดการล่าช้า หรือ ยกเลิกเที่ยวบินจากสายการบิน, อุบัติเหตุร้ายแรงตามธรรมชาติต่างๆ, การนัดหยุดงานหรือ ปัญหาทางการเมืองที่เป็นเหตุสุดวิสัยอันทำให้เกิดความผิดพลาดจากรายการที่ระบุไว้ข้างต้น

* เนื่องจากรายการทัวร์ และราคา มีระยะเวลาการใช้งาน 5 เดือน บริษัทฯขอสงวนสิทธิ์ที่จะยกเลิก หรือเปลี่ยนแปลงรายการทัวร์, กำหนดวันเดินทาง, สายการบิน, และราคาทัวร์ ตามความเหมาะสม และความจำเป็นที่เกิดขึ้น โดยไม่ต้องแจ้งให้ทราบล่วงหน้า

* คณะผู้จัดการเดินทางจะไม่รับผิดชอบใดๆ ทั้งสิ้น หากผู้ร่วมเดินทางไปกับคณะได้นำสิ่งผิดกฎหมาย หรือของต้องห้ามนำเดินทางไปกับคณะ